



15 • 16 • julio

Almazán

Ctos. de España • Soria 2023

Acuatlón • Duatlón Cros • Triatlón Cros



[Twitter](#) [Facebook](#) [Instagram](#) [TikTok](#) @triatlonsp #SomosTriatlon triatlon.org

Almazán 2023

Campeonato de España de Acuatlón

1. Zona central Entrega de dorsales e información
2. Zona de transición
3. Zona de guardarropa
4. Meta y Zona de Recuperación
5. Salida Natación



Horario Inicio	Horario Fin	Actividad
17:00	18:30	Control de Material
18:00		Salidas
20:00		Entrega de Medallas

sábado, 15 de julio de 2023	Acuatlón	18:00:00	Juvenil masculino	63	3	2201	2263	2266	NEGRO	FETRI	AZUL	1 x 500 m - (1,8km + 0,9km)
sábado, 15 de julio de 2023	Acuatlón	18:02:00	Cadete masculino	43	3	2301	2343	2346	BLANCO	FETRI	AZUL	1 x 500 m - (1,8km + 0,9km)
sábado, 15 de julio de 2023	Acuatlón	18:04:00	Juvenil femenino	32	3	2401	2432	2435	AMARILLO FLUOR	FETRI	AZUL	1 x 500 m - (1,8km + 0,9km)
sábado, 15 de julio de 2023	Acuatlón	18:20:00	Cadete femenino	48	3	2501	2548	2551	LILA	FETRI	AZUL	1 x 500 m - (1,8km + 0,9km)
sábado, 15 de julio de 2023	Acuatlón	18:22:00	Paratriatlón	16	1	201	216	217	NARANJA	LOTERÍAS	AZUL	1 x 500 m - (1,8km + 0,9km)
sábado, 15 de julio de 2023	Acuatlón	19:00:00	Élite masculina	63	0	2001	2063	2063	ROJO	LOTERÍAS	AZUL	1 x 1000 m - (2x1,8km + 1x0,9km)
sábado, 15 de julio de 2023	Acuatlón	19:05:00	Élite femenina	44	0	2101	2144	2144	ROJO	LOTERÍAS	AZUL	1 x 1000 m - (2x1,8km + 1x0,9km)
sábado, 15 de julio de 2023	Acuatlón	19:25:00	Junior masculino	29	3	2601	2629	2632	GRIS	LOTERÍAS	AZUL	1 x 1000 m - (2x1,8km + 1x0,9km)
sábado, 15 de julio de 2023	Acuatlón	19:30:00	Junior femenino	22	3	2701	2722	2725	ROSA	LOTERÍAS	AZUL	1 x 1000 m - (2x1,8km + 1x0,9km)
sábado, 15 de julio de 2023	Acuatlón	19:35:00	GGEE 20-44M	72	0	2801	2872	2872	VERDE FLUOR	LOTERÍAS	AZUL	1 x 1000 m - (2x1,8km + 1x0,9km)
sábado, 15 de julio de 2023	Acuatlón	19:30:00	GGEE >45M	52	2	2873	2924	2926	AZUL MARINO	LOTERÍAS	AZUL	1 x 1000 m - (2x1,8km + 1x0,9km)
sábado, 15 de julio de 2023	Acuatlón	19:35:00	GGEE F	55	2	2931	2985	2987	AZUL CELESTE	LOTERÍAS	AZUL	1 x 1000 m - (2x1,8km + 1x0,9km)

- ☀️ Todos los deportistas recibiréis un correo electrónico con el código QR necesario para la recogida del mismo. El código QR va impreso en el sobre, pulsera y dorsal;
- ☀️ En función del evento y el número de inscripciones a los eventos, los deportistas recibirán un obsequio diferente;
- ☀️ Sobre con: pegatinas, gorro, dorsal, acreditación **AZUL** (obligatorio llevarla puesta durante el desarrollo del evento).

Sobre



- Acreditación
- Dorsal
- Gorro Natación
- Chip
- Pegatinas
- Pulsera

DORSAL

El resguardo del dorsal para la retirada de la bicicleta del área de transición, debe ser entregado al personal encargado del control del mismo.



La "Pulsera Acreditativa" se debe colocar al retirar el dorsal, y no quitarla hasta haber retirado la bicicleta del área de transición

PULSERA

PEGATINAS

A/ Pegatina Bicicleta



Añadir a la tija de sillín como en la muestra.

No quitar esta pegatina hasta que se haya retirado la bicicleta del área de transición.

B/ Pegatina Casco



Tres pegatinas: Colocar en los laterales y en el frente del casco.

C/ Pegatina Bolsa



Depositar bolsa en el guardarropa.

CHIP



El chip se debe colocar en el tobillo izquierdo, correctamente ajustado.

C/ Ferraz 16, 3ª dcha. • 28008 Madrid - España
+34 915 599 305 • fetri@triatlon.org • www.triatlon.org



Bicicleta (pegatina superior)

Bolsa guardarropa (pegatina inferior)

Pegatina

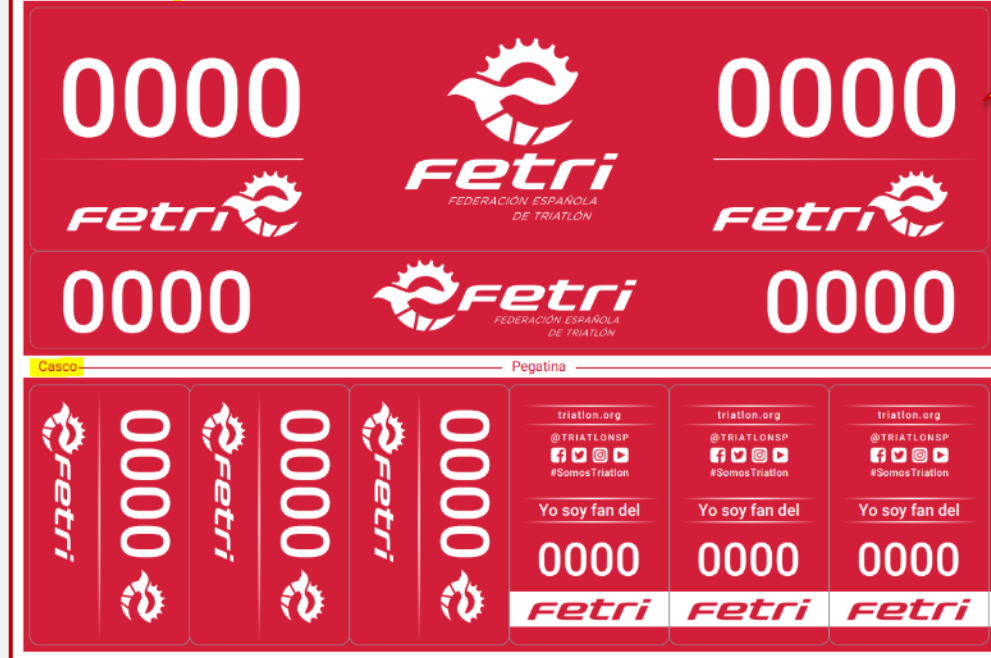

The image shows a detailed view of the race bib and stickers. The bib is red with white text and logos. It features the number 0000 in large digits, the Fetri logo, and the text 'FEDERACIÓN ESPAÑOLA DE TRIATLÓN'. There are also social media icons and the text 'Yo soy fan del' followed by the number 0000. The bib is surrounded by various stickers, including bicycle, helmet, and bag stickers, each with the Fetri logo and the number 0000. A vertical sticker on the right side of the bib reads 'Fetri | Deportista'.

Dorsal

Pulsera

Campeonato de España
de Duatlón por Clubes

1ª DIVISIÓN

NOMBRE DEL CLUB

123



Fetri

| Deportista



Que	Lugar
2 piscinas	Zona de recuperación
Agua, 226ers, Cerveza, Cerveza con Limón y Coca Cola	Zona de recuperación
Fruta (sandía), galletas, berlina y donuts	Zona de recuperación
Duchas con aspersor	Zona de recuperación
Carpas (con sombra)	Zona de recuperación
Zona de recuperación con sombra y en hierba	Zona de recuperación
2 mangueras con agua	En cada vuelta de carrera a pie
Avituallamiento	En cada vuelta de carrera a pie
Duchas, vestuarios y guardarropa	Polideportivo La Arboleda

Recordamos la importancia de no tirarse agua de botella y maximizar el uso de agua corriente (manguera, duchas, etc.) y hacer uso de las zona de sombre

Distancias Para Triatlón, Cadete y Junior

Segmento	Vueltas	Distancia por vuelta
Natación	1	500 m
Carrera	1 x 1,8 km + 1 x 0,9 km	2,7 km

Distancias Élite, Sub23, Juvenil y GGEE

Segmento	Vueltas	Distancia por vuelta
Natación	1	1 km
Carrera	2 x 1,8 km + 1 x 0,9 km	4,5 km





- 🏊 Una vez finalizada la natación, debes dirigirte a tu posición en la zona de transición;
- 🏊 Deposita en la caja todo el material utilizado.
- 🏊 *Equipamiento fuera de la caja y/o montaje incorrecto se penalizarán con advertencia y corrección. La no corrección puede llevar a una descalificación.*

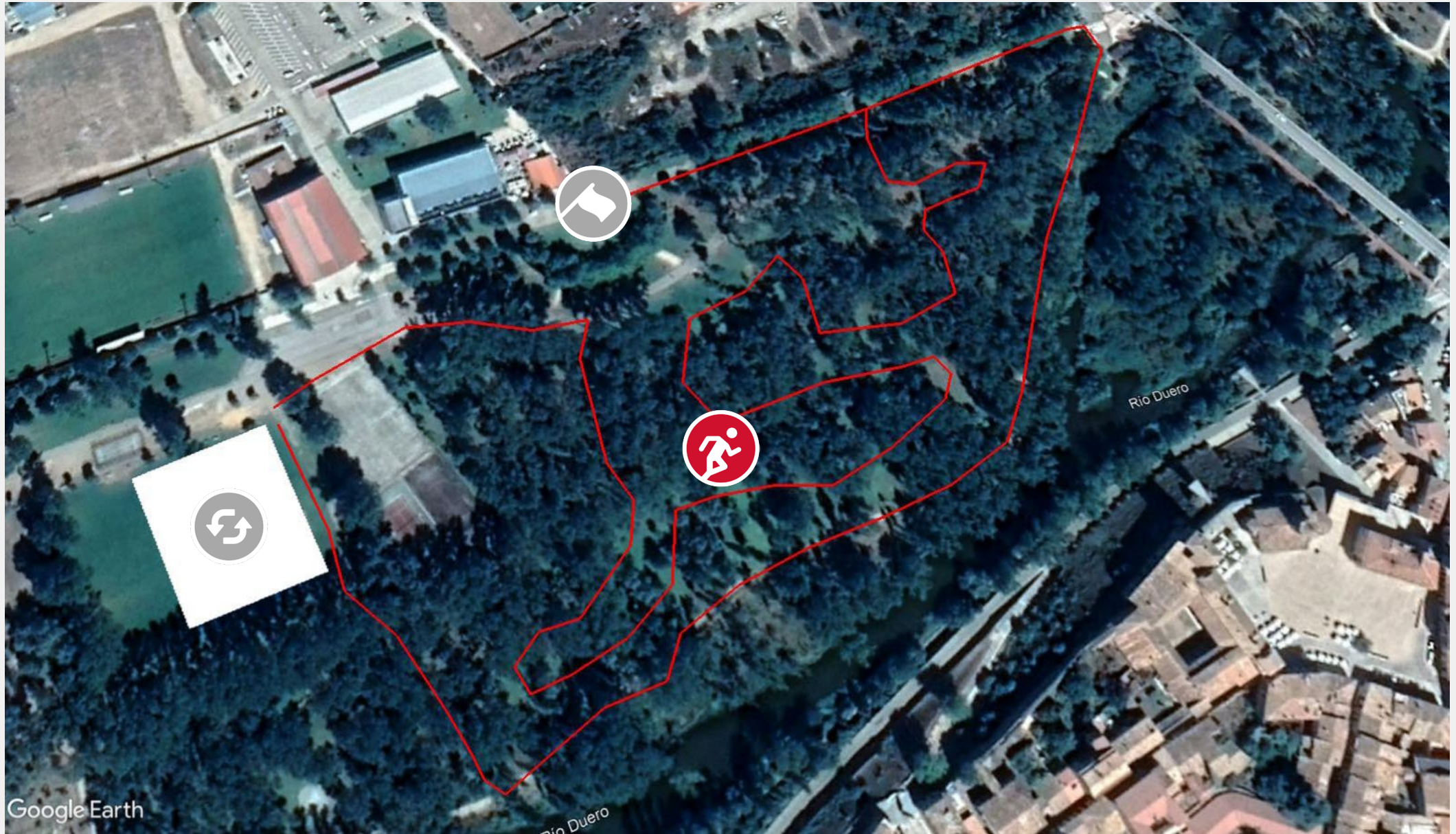



	CADETE JUVENIL JUNIOR GRUPOS DE EDAD PARATRIATLON	ELITE
REGLAMENTO	GRUPOS DE EDAD	ELITE
AREA PENALIZACIÓN CARRERA	NO	SI

PREDICCIÓN HORARIA: SÁBADO, 15 DE JULIO

Variables ▾ Fecha ▾

HORA LOCAL	ICONO	TEMP. °C	WBGT °C	VIENTO KM/H	VIENTO ÁNG.	PRECIP. L/M ²	NUBOSIDAD %	HUMEDAD %	PRESIÓN HPA
00:00	☾	19.1	15.6	9.7	▶ 270°	0	0	37	907
01:00	☾	18.1	15.1	8.6	▶ 290°	0	0	41	908
02:00	☾	16.7	14.3	5.4	▼ 327°	0	0	45	908
03:00	☾	15.7	13.5	5.0	▶ 307°	0	0	46	907
04:00	☾	14.6	12.9	5.8	▶ 281°	0	0	50	907
05:00	☾	13.8	12.6	3.6	▶ 258°	0	0	57	908
06:00	☀	12.2	12.1	6.5	▶ 304°	0	0	70	908
07:00	☀	11.4	12.2	5.0	▶ 292°	0	8	82	908
08:00	☁	12.8	14	4.0	↙ 218°	0	43	82	908
09:00	☁	15	15.8	9.0	▶ 286°	0	65	82	908
10:00	☀	17.1	19.1	12.2	▶ 307°	0	21	78	908
11:00	☀	20	21.5	14.4	▶ 301°	0	5	66	908
12:00	☀	21.3	22.5	19.1	▶ 291°	0	0	59	908
13:00	☀	23	23.7	18.4	▶ 287°	0	0	52	908
14:00	☀	24.8	24.8	17.3	▶ 289°	0	0	46	908
15:00	☀	25.7	25.1	15.5	▶ 285°	0	0	42	908
16:00	☀	26.4	25.2	14.4	▶ 291°	0	0	39	908
17:00	☀	27	24.5	12.6	▶ 289°	0	0	33	908
18:00	☀	27.1	23.4	11.5	▶ 300°	0	0	28	908
19:00	☀	27	22.5	11.9	▶ 296°	0	0	27	908
20:00	☀	25.9	20.8	12.6	▶ 309°	0	0	27	908
21:00	☾	21.7	18.1	10.8	▶ 25°	0	0	38	909
22:00	☾	15.8	16.1	23.4	▶ 35°	0	0	80	909

- 🌱 La FETRI a través de su Green Sport Flag, ha desarrollado un plan propio de sostenibilidad basado en una serie de ejes:
 - 🌱 Movilidad (concienciación);
 - 🌱 Energía (uso de todas las horas de luz natural);
 - 🌱 Aguas (reducción de los plásticos de un solo uso);
 - 🌱 Residuos (reciclaje);
 - 🌱 Integración (accesos a los servicios de la comarca, dar a conocer la zona);
 - 🌱 Medio ambiente (respeto por la zona y el enclave natural en el que se encuentra);
 - 🌱 Compras (uso del comercio local para proveer los servicios de la prueba);
- 🌱 Utiliza los contenedores dedicados y habilitados; recuerda
 - 🌱 AMARILLO – Plástico;
 - 🌱 AZUL – Cartón;
 - 🌱 VERDE – Resto.



Fetri

*FEDERACIÓN ESPAÑOLA
DE TRIATLÓN*